Koninklijke Haagse
Woningvereniging van 1854

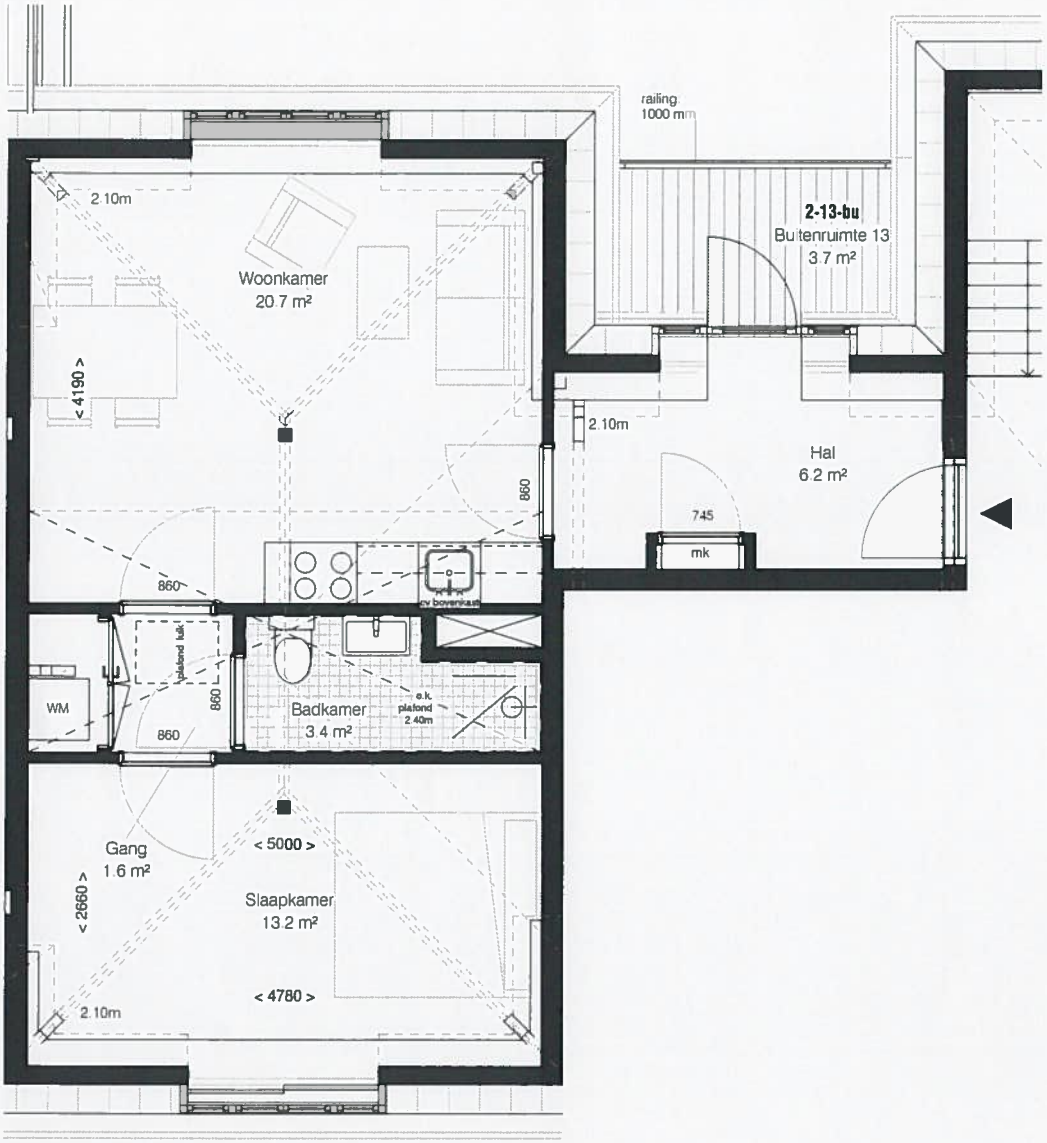

éénpersoonsappartementen

LIJSTERBESSTRAAT
HAZELAARSTRAAT
DEN HAAG

2e VERDIEPING - Lijsterbesstraat 61d

project	Lijsterbesstraat 61	schaal	As indicated
projectnummer	1737	datum	04-08-2017
onderwerp	600-VERHUURTEKENINGEN	gewijzigd	

BRAAKSMA & ROOS
ARCHITECTENBUREAU